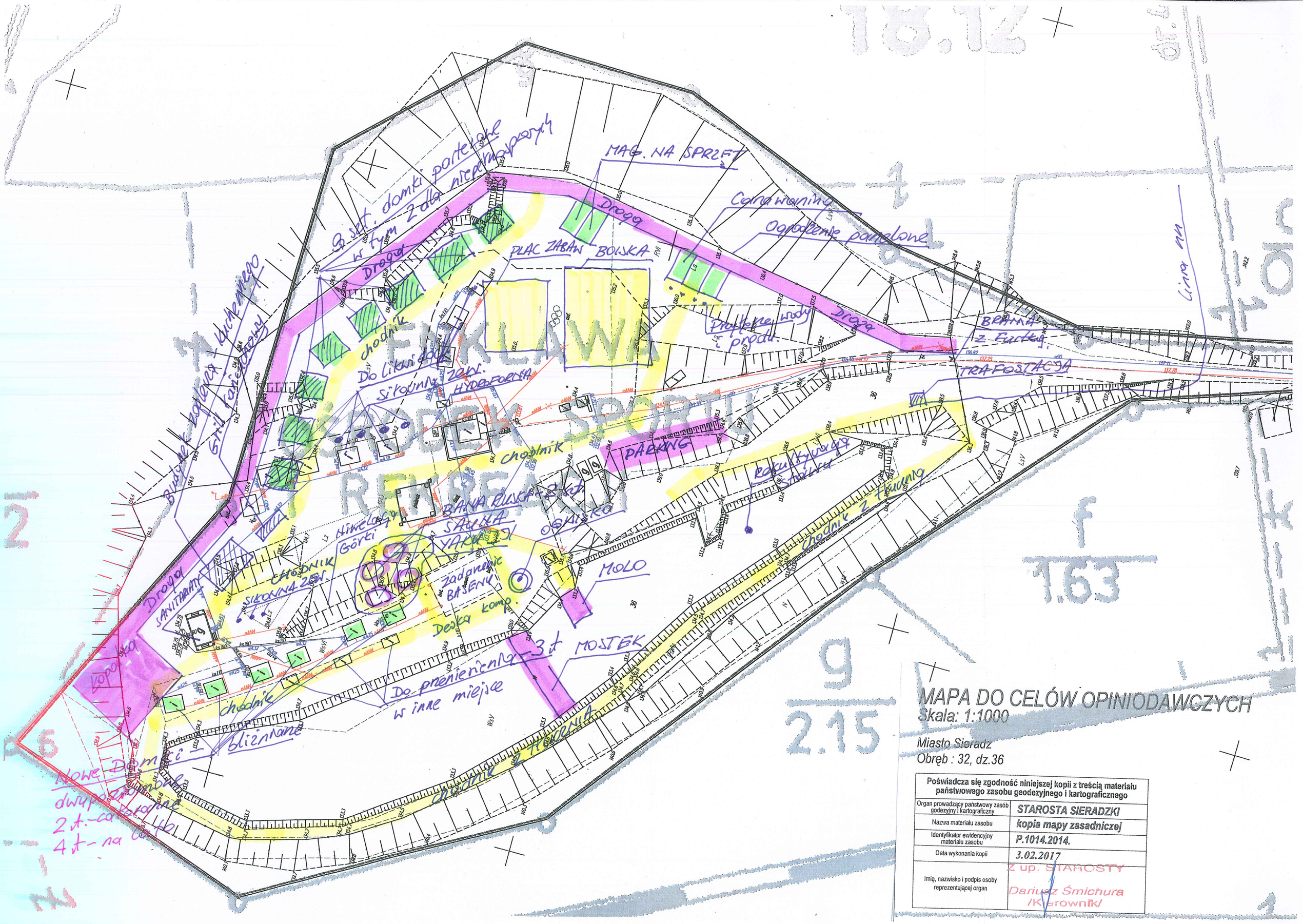

MAPA DO CELÓW OPINIODAWCZYCH

Skala: 1:1000

Miasto Sieradz

Obręb : 32, dz.36

Poświadcza się zgodność niniejszej kopii z treścią materiału państwowego zasobu geodezyjnego i kartograficznego	
Organ prowadzący państwowy zasób godezyjny i kartograficzny	STAROSTA SIERADZKI
Nazwa materiału zasobu	kopia mapy zasadniczej
Identyfikator ewidencyjny materiału zasobu	P.1014.2014.
Data wykonania kopii	3.02.2017
Imię, nazwisko i podpis osoby reprezentującej organ	Z up. STAROSTY Dariusz Śmichura /Kierownik/